



# LUND UNIVERSITY

## Dendrokronologisk analys. Prover från en arkeologisk utgrävning i Vadstena, Östergötland

Eggertsson, Olafur

1996

*Document Version:*  
Förlagets slutgiltiga version

[Link to publication](#)

*Citation for published version (APA):*  
Eggertsson, O. (1996). *Dendrokronologisk analys. Prover från en arkeologisk utgrävning i Vadstena, Östergötland*. Lund University.

*Total number of authors:*  
1

### General rights

Unless other specific re-use rights are stated the following general rights apply:

Copyright and moral rights for the publications made accessible in the public portal are retained by the authors and/or other copyright owners and it is a condition of accessing publications that users recognise and abide by the legal requirements associated with these rights.

- Users may download and print one copy of any publication from the public portal for the purpose of private study or research.
- You may not further distribute the material or use it for any profit-making activity or commercial gain
- You may freely distribute the URL identifying the publication in the public portal

Read more about Creative commons licenses: <https://creativecommons.org/licenses/>

### Take down policy

If you believe that this document breaches copyright please contact us providing details, and we will remove access to the work immediately and investigate your claim.

LUND UNIVERSITY

PO Box 117  
221 00 Lund  
+46 46-222 00 00

12 september 1996



LUND UNIVERSITY

DEPARTMENT OF QUATERNARY GEOLOGY  
KVARTÄRGEOLOGISKA AVDELNINGEN

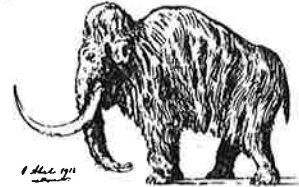

**DENDROKRONOLOGISK ANALYS**  
**Laboratoriet för Vedanatomi och Dendrokronologi**

**Uppdragsgivare:** Rikard Hedvall, RAÄ, Järnvägsgatan 8, 582 22 Linköping.

**Socken/Stad:** Vadstena

**Prov nr:**

**Antal prover:** 29

**Dendrokronologiskt objekt:** Prover från arkeologisk utgrävning i Vadstena.

**Bearbetat av:** Ólafur Eggertsson

**Information:** Dendrokronologisk analys av prover från arkeologisk utgrävning i Vadstena, andra omgången. Tidigare har 36 prover analyseras från samma? utgrävning, se rapport dat. 11 April 1996.

Materialet innehöll tre olika trädslag Tall (15 st.), Gran (10 st.) och ek (4 st.)  
Alla ek proverna kunde dateras (se tabell) och 8 av tallarna. Ingen gran kunde dateras, anledning till detta är att grundkurvor för gran saknas för området.

De flesta dateringarna hamnar på slutet av 1400-talet och i början av 1500-talet (se tabell)

Faktura framställs senare av Lunds Universitet

Mätresultaten kommer att bevaras på laboratoriet och utnyttjas i universitetets forskning.

Proverna kommer att ingå i RAÄ's arkiv och förvaltas av laboratoriet

Med hälsning och önskan om fortsatt samarbete

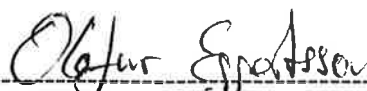

FD Ólafur Eggertsson  
Lunds Universitet  
Laboratoriet för Vedanatomi och Dendrokronologi  
E-post: olafur.eggertsson@geol.lu.se

Tornavägen 13 Tel. no.: +46-46 22 2 7891  
S-223 63 Lund Fax. no.: +46-46-22 24830  
Sweden

Sölvegatan 13 Tel. no.: +46-46-22 2 . . . .  
S-223 62 Lund Fax no.: +46-46-22 24419  
Sweden

**Resultat:**

| CATRAS dendro nr: | Trädslag | Antal årsringar | prov nr: (PRN)               | Datering (fällningstid)            |
|-------------------|----------|-----------------|------------------------------|------------------------------------|
| 14838             | Tall     | 118             | 130829                       | <del>efter 1307</del>              |
| 14853             | Tall     | 62              | 98422                        | vintern 1493-94                    |
| 14854             | Tall     | 60              | 98447                        | vintern 1493-94                    |
| 14855             | Tall     | 63              | 98775                        | vintern 1493-94                    |
| 14856             | Ek       | 83              | 149445                       | efter 1498                         |
| 14857             | Gran     | 34              | 149446                       | ej datering, gran                  |
| 14858             | Ek       | 94              | 149447                       | vintern 1492-93                    |
| 14859             | Tall     | 74              | 149448                       | ej datering                        |
| 14860             | Tall     | 23              | 149449                       | ej datering, få årsringar          |
| 14861             | Ek       | 107             | 149450                       | efter 1504                         |
| 14862             | Ek       | 166             | 149609                       | efter 1519                         |
| 14863             | Tall     | 151             | 149639                       | efter 1492                         |
| 14864             | Tall     | 161             | 149852                       | ej datering, oregelbunden tillväxt |
| 14865             | Tall     | 92              | 149853                       | ej datering, oregelbunden tillväxt |
| 14866             | Gran     | 66              | 149987                       | ej datering, gran                  |
| 14867             | Gran     | 58              | 149988                       | ej datering, gran                  |
| 14868             | Gran     | 35              | 151186                       | ej datering, gran                  |
| 14869             | Tall     | 129             | 151187                       | ej datering                        |
| 14870             | Tall     | 83              | 151259                       | ej datering, oregelbunden tillväxt |
| 14871             | Gran     | 40              | 151260                       | ej datering, gran                  |
| 14872             | Gran     | 35              | 151376                       | ej datering, gran                  |
| 14873             | Gran     | 79              | 152318                       | ej datering, gran                  |
| 14874             | Gran     | 75              | 152319                       | ej datering, gran                  |
| 14875             | Tall     | 86              | 152320                       | efter 1474                         |
| 14876             | Gran     | 61              | 152321                       | ej datering, oregelb. tillväxt     |
| 14877             | Tall     | 107             | 152322                       | efter 1333                         |
| 14878             | Tall     | 104             | 152323                       | efter eller = 1498 (v. 1498-99, ?) |
| 14879             | Gran     | 115             | "stock i Sjögatans mitt"     | ej datering, gran                  |
| 14880             | Tall     | 74              | Ingen markering (pd...610 ?) | ej datering                        |

Olafur Eggertsson 12 sept. 1996

